AIDEZ VOS VISITEURS A MIEUX TRIER LES DECHETS GRACE AUX VISUELS D'IDELUX

ET FACILITEZ-VOUS LA VIE !

IDELUX a réalisé divers visuels très simples avec des codes couleurs qu'il vous suffit d'imprimer et d'apposer sur vos divers casiers destinés au tri des déchets.

Un bon visuel vaut mieux qu'un long discours !

Autre document très pratique à imprimer pour faciliter votre communication avec vos visiteurs :

Le mode d'emploi du tri des déchets traduit en 4 langues.

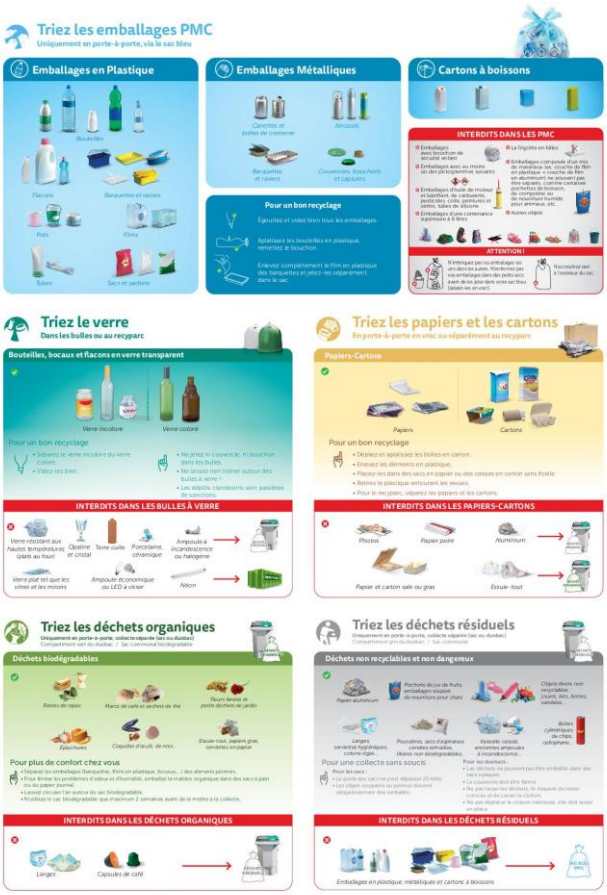

La bonne idée !

Imprimez ces visuels en A3 et plastifiez-les !

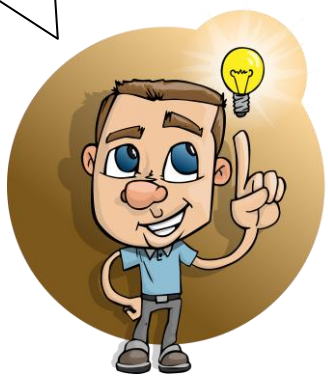

Tous ces visuels sont téléchargeables sur le site de la ville (www.laroche.be)

- **en suivant le chemin : Vivre / Environnement / Gestion des déchets**
- **sous le titre "Visuels pour un meilleur tri des déchets"**